„F-RACE 200“
#48 STAR WARS
PAPILDOMI NUOSTATAI

2021 m. „F-Race 200“ 2021 m. sezono V etapas 2021 10 09

1. **Renginio formatas - „LeMan 2.4H“**
   Renginio tema „STAR WARS“ – sukurkite tiek komandos, tiek automobilio išvaizdą atsižvelgdami į fantastinio filmo STAR WARS tematiką

2. **Programa:**

2021 – 10 – 09 (šeštadienis)		
10:00 – 10:45		Registracija
10:10 – 10:50		Techninė komisija
11:00 – 11:05		Susirinkimas
11:15 – 11:30		Laisvosios treniruotės
11:15 - 11:30		Treniruotė komandoms su startiniais numeriais nuo 1 iki 18
12:00 – 14:24		Pagrindinis LeMan 2.4H važiavimas.
15:00 – 15:20		Apdovanojimai

3. **Trasa:**
   Lokacija: Šakių rajonas, Griškabūdžio seniūnija, Bliuviškio aerodromas.
   Tiksli lokacija:
   https://www.google.lt/maps/place/Bliuvi%C5%A1ki%C5%B3+AE/@54.8302775,23.1967583,909m/data=!3m1!1e3!4m5!3m4!1s0x46e6cf79743183c3:0xd11fd4fb96911c1f!8m2!3d54.8304888!4d23.1963708

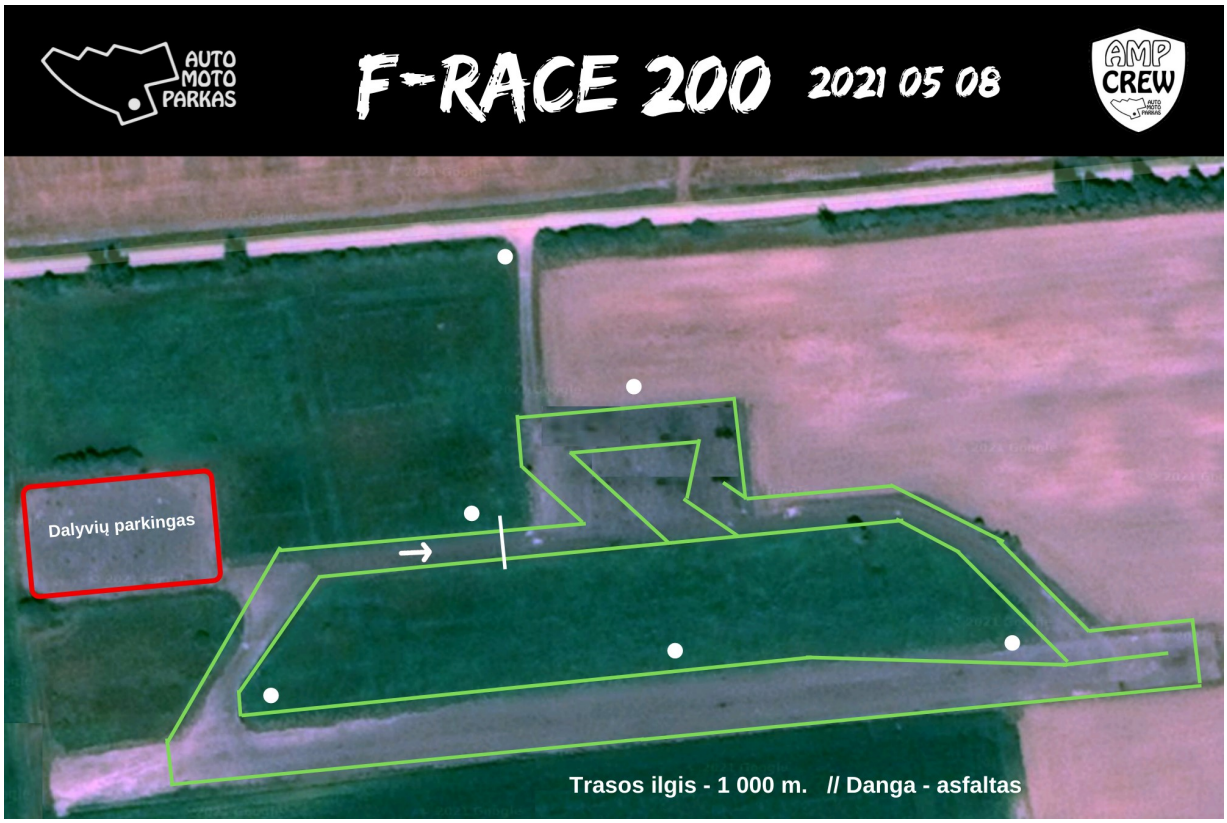

4. Dalyvių sąrašas:

Start. Nr.	Laiko žymė	Komanda	Klasė	Auto	Modelis	KW	Miestas
1	9/27/2021 21:01:39	JK Igle	"Gold"	Ford	Puma	Nuo 70 kw	Alytaus
2	9/27/2021 21:02:06	03 Centriukas Klauso	"Gold"	Honda	Civic	Nuo 70 kw	Kauno
3	9/27/2021 21:02:23	Motobroliai RC 2	"Gold"	Honda	Civic	Nuo 70 kw	Kauno
4	9/27/2021 21:03:31	Svarbeuse kaska dariti	"Desperados"	Fiat	Punto	Iki 70 kw	Vilniaus
5	9/27/2021 21:04:30	Romai Motorsport	"Desperados"	Peugeot	206	Nuo 70 kw	Panevėžio
6	9/27/2021 21:04:44	Vėjas laukuos	"Desperados"	Fiat	Bravo	Nuo 70 kw	Kauno
7	9/27/2021 21:05:58	Donny garage	"Gold"	Honda	Civic	Iki 70 kw	Kauno
8	9/27/2021 21:06:57	Laukiniai šernai	"Desperados"	Honda	Accord	Nuo 100 kw	Panevėžio
9	9/27/2021 21:08:21	susi"FOCUS"ave	"Gold"	FORD	FOCUS	Nuo 70 kw	Kauno
10	9/27/2021 21:08:25	VeganDreamTeam	"Desperados"	Nissan	Almera	Iki 70 kw	Vilniaus
11	9/27/2021 21:11:22	GRV_AUTO	"Desperados"	Seat	Ibiza	Nuo 70 kw	Panevėžio
12	9/27/2021 21:11:48	Hot Pistons	"Desperados"	Ford	Focus	Nuo 70 kw	Vilniaus
13	9/27/2021 21:24:27	Tabor motors team	"Desperados"	Hyundai	Coupe	Nuo 70 kw	Panevėžio
14	9/27/2021 22:21:22	Atletai	"Desperados"	Honda	Civic	Nuo 70 kw	Panevėžio
15	9/28/2021 10:34:29	Sigiai	"Desperados"	Mazda	323	Nuo 70 kw	Trakai
16	9/28/2021 11:55:21	MED Race Team	"Gold"	Peugeot	206	Nuo 100 kw	Vilniaus
17	9/28/2021 11:58:29	Tai Kada Prie Jūros?	"Gold"	Mitsubishi	Carisma	Nuo 70 kw	Kauno
18	10/4/2021 16:24:49	Turkishmotors	"Gold"	Audi	A3	Nuo 70 kw	Klaipėdos

	"Gold"
	"Silver"
	"Desperados"

5. Techninė apžiūra

- Techninė apžiūra vyks kiekvienos komandos “box’uose”. Komandos box‘ų numeris = komandos startinis numeris.
- Techinės apžiūros metu bus tikrinama tai kas nurodyti pagrindiniuose nuostatuose, bei kiekviena komanda privalo turėti patiestą tentinį paklotą po automobiliu. Minimalus dydis apie 4x3 m. Neturint tentinio pakloto po automobiliu, bus neleidžiama startuoti renginyje.

6. Papildoma informacija

- Dalyvių kiekis minimalus, tad nebus taikomas pagrindinis 400 eur piniginis prizas – tai reiškia, čempionams nereiks palikti ir automobilio.
- „Silver“ ir „Gold“ klasės jungiamo į vieną bendrą klasę – „Gold“

www.F-Race200.lt

******Jau geriau būsiu lenktynininku bent vieną dieną nei žiūrovu visą gyvenimą!******